

## Assembleia aprova abertura de tomada de preço para a construção de novos apartamentos em Garopaba

Servidores também aprovaram nomes para a Comissão Eleitoral das próximas eleições da ASSUFRGS

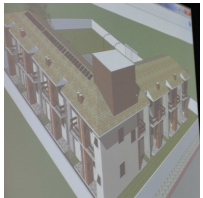

O projeto da sede em Garopaba irá para orçamento e posteriormente para aprovação nas instâncias de representação dos servidores, o Conselho de Delegados e a Assembleia.

A Assembleia de sócios da ASSUFRGS aconteceu dia 06 de outubro, na Faculdade de Direito, os servidores deliberaram os seguintes pontos de pauta: - Comissão Eleitoral (eleições da ASSUFRGS), Comissão Eleitoral (eleições da CIS), Apresentação do Projeto de Garopaba e Assuntos Gerais.

Os Coordenadores Gerais da ASSUFRGS Bernadete Menezes (Berna) e Sílvia Corrêa, conduziram os trabalhos e deram os relatos de cada um dos pontos de pauta. Logo em seguida convidaram o coordenador geral José Luis Rockenback (Neco) a integrar a mesa da assembleia, sendo que o mesmo declinou do convite informando que teria de se retirar da

assembleia logo. Então foram chamados para compor a mesa a aposentada Lizete Dias De Castro Miguens, do Conselho de Delegados, a Coordenação de Finanças, representada por Maria Shirley Funk Cassel e Miguel Angelo Ribeiro de Ribeiro, da Coordenação Jurídica e Relações de Trabalho.

Na Assembleia os servidores puderam visualizar o projeto da Sede de Garopaba através da explanação da Coordenação. Após amplo debate, a assembleia deliberou pela aprovação do projeto e autorizou a coordenação a dar início aos trâmites de orçamento da obra. Com relação a esta deliberação também foi aprovado, por unanimidade, que não será aberto campo de comentários na página, buscando desta forma valorizar a participação dos sócios em assembleia.

Além disso, foram prestados esclarecimentos sobre os processos eleitorais da Assufrgs e da Cis e após indicação de nomes, foram aprovados os seguintes:

**COMISSÃO ELEITORAL - ASSUFRGS**

**(Aprovada por unanimidade)**

Sílvia Fernanda Peçanha Martins, Patrícia Helena Xavier dos Santos, Paulo Antonioli, Sônia Meri Fagundes, Yara Coelho Carbonell, Teresinha da Costa Fraga e Mara Maria Soares Camargo

**INDICATIVOS DE DATAS PARA ELEIÇÃO DA ASSUFRGS:**

Abertura do Processo com Edital para as eleições da Gestão (Aprovado por unanimidade)

Período aprovado última semana de novembro/ início de dezembro.

**POSSE DA NOVA DIREÇÃO**

**(Aprovado com 1 voto contrário)**  
23 de dezembro, na Festa de Final de Ano.

**COMISSÃO ELEITORAL CIS (Aprovada com 1 abstenção)**

Carla Santos Ferreira, Ubayar Carbonell Closs e Zélia da Silva Zaghetto.



## Introdução ao Edital de Colônia de Férias Garopaba - SC 2011/2012

**A Coordenação da ASSUFRGS informa aos associados (as) que as inscrições para a temporada de férias na Colônia em Garopaba, estarão abertas a partir do dia 18 de outubro até o dia 28 do mesmo. o Edital segue abaixo e mais informações podem ser obtidas no site da Assufrgs.**

**EXCEPCIONALMENTE** na temporada 2011/2012, devido a Colônia de Férias estar em obras, haverá algumas alterações, que foram aprovadas na reunião do Conselho de Delegados, realizada no dia 28 de setembro de 2011. No Regulamento os Artigos (Art. 1º §2º, Art. 3º, Art. 9º, Art. 11, Art. 29 lê-se conforme o que segue:

**Art. 1º §2º** Somente poderão utilizar a Colônia os Servidores que forem Filiados da Assufrgs no mínimo 03 (três) meses antes da data da inscrição, mediante comprovação no contracheque e ou recibo de pagamento da Assufrgs, devendo estar em dia com a Associação. Os filiados com refinanciamento em virtude de débito com a ASSUFRGS poderão se inscrever, porém deverão efetuar a quitação da dívida até a data da inscrição da Colônia.

Casos de reincidência em refinanciamento nos dois últimos anos não poderão concorrer à vaga a partir de 2011/2012.

O pagamento deverá ser feito somente em nome do titular sorteado.

**Art. 3º** - O titular é responsável pela escolha de seus acompanhantes conforme o número limite indicado abaixo:

**Apartamento:** Serão disponibilizados 08 (oito) apartamentos, para, no máximo, 05 (cinco) pessoas.

**Barracas:** não haverá disponibilidade, pois todo material de uso dos apartamentos que entrarão em obra estão aglomerados no espaço físico do galpão, cozinha e sala de tv, impossibilitando o uso comum dos espaços.

**Art. 9º** - Na temporada, será assegurada, preferencialmente, 05 (cinco) apartamentos para os titulares que nunca utilizaram a Colônia de Férias de Garopaba-SC, a partir de 2005.

**Art. 11** - Os titulares poderão se inscrever no máximo em duas turmas, na modalidade (apartamento) .

**§ Único** - O filiado somente poderá utilizar a Colônia em uma das turmas.

### CAPITULO V – TRANSPORTE

**Art. 29** – A Assufrgs emitirá os bilhetes de passagem, via rodoviária, desde que antecipadamente confirmada ida/retorno com ônibus de linha.

Poderá ser debitado do sócio, via convênio, em até 05 (cinco) parcelas.

### EDITAL COLÔNIA DE FÉRIAS DE GAROPABA/SC (temporada 2011/2012)

**Inscrições para apartamentos. “Valores de descontos para a temporada:**

**Apartamentos 15% “Parcelamento em até 5 vezes**

**INSCRIÇÕES NO PERÍODO DE 18 A 28 DE OUTUBRO DE 2011**

#### 08 unidades de apartamentos, por período, com capacidade para 05 pessoas

As inscrições dos Servidores da UFRGS, sócios da ASSUFRGS serão realizadas somente pela internet, através do site [www.assufrgs.com.br](http://www.assufrgs.com.br) até as 17h do dia 28/10/2011 (horário de expediente da Assufrgs-centro).

**Atenção:** Os servidores sócios ativos da UFRGS que não possuem acesso a internet; aposentados e pensionistas, sócios da UFCSPA e do IF/RS deverão realizar a inscrição no setor de convênios da Assufrgs na sede do Campus do Vale das 10h às 15h30min, e no centro das 8h às 17h30min, na Av. João Pessoa, n.º 1392.

**Atenção:** Para acessar o formulário de inscrição, o associado se identificará através do código do cartão de identificação da UFRGS (crachá) e respectiva senha. No caso de aposen-

tados e pensionistas sócios, que não possuem cartão deverão entrar em contato com a Central de Atendimento do CPD, pelo ramal 5333 (ou fone 3308-5333), em horário de atendimento no CPD da UFRGS.

**Publicação dos inscritos:** 03 de novembro (quinta-feira)

**Prazo para recursos:** 08 de novembro (terça-feira) “Sorteio: 11 de novembro (sexta-feira) às 15 horas

**Publicação dos Classificados:** 14 de novembro (segunda-feira)

**OBS:** O sorteio será eletrônico e realizado pelo CPD da UFRGS, nos mesmos moldes do sorteio de fiscais para o vestibular.

**Confirmação de vaga:** apresentação da identidade, cartão da ASSUFRGS e contracheque de outubro de 2011.”

Somente poderão utilizar a Colônia os servidores que forem filiados da Assufrgs no mínimo 3 (três) meses antes da data da inscrição, mediante comprovação no contracheque ou recibo de pagamento da Assufrgs, devendo estar em dia com a Associação.

Os filiados com refinanciamento, em virtude de débito com a ASSUFRGS, poderão se inscrever caso tenha efetuado o pagamento de 100% da dívida até a data inscrição.

Casos de reincidência em refinanciamento nos dois últimos anos não poderão concorrer à vaga a partir da temporada de 2011/2012.

Os novos servidores não poderão entrar 02 vezes no sorteio. O pagamento deverá ser feito somente em nome do titular sorteado.”

#### CONFIRMAÇÃO DAS TURMAS

- Titulares da 1ª a 5ª turma confirmação de 16 a 22 de novembro.

- Titulares da 6ª a 10ª turma confirmação de 23 a 29 de novembro.

- Suplentes da 1ª a 10ª turma confirmação de 06 a 12 de dezembro.

**1º Turma**  
18/12/2010 a 29/12/2011 - Natal

**6º Turma**  
11/02/2012 a 22/02/2012 - Carnaval

**2º Turma**  
29/12/2010 a 09/01/2012 - Ano Novo

**7º Turma**  
22/02/2012 a 04/03/2012

**3º Turma**  
09/01/2012 a 20/01/2012

**8º Turma**  
04/03/2012 a 15/03/2012

**4º Turma**  
20/01/2012 a 31/01/2012

**9º Turma**  
15/03/2012 a 26/03/2012

**5º Turma**  
31/01/2012 a 11/02/2012

**10º Turma**  
26/03/2012 a 06/04/2012 - Páscoa

## CONSELHO DE DELEGADOS(AS)

### Comissão Eleitoral

O Conselho de Delegados(as) da ASSUFRGS esteve reunido no dia 19 de outubro e tratou sobre as Eleições na ASSUFRGS. Confira o Edital abaixo:



## EDITAL DE CONVOCAÇÃO PARA ELEIÇÃO DA COORDENAÇÃO DA ASSUFRGS GESTÃO 2011/2013

Em cumprimento ao disposto no Estatuto da ASSUFRGS e, em conformidade com o Regimento Eleitoral aprovado pelo Conselho de Delegados, a Comissão Eleitoral convoca os sócios da ASSUFRGS para eleição da Coordenação da ASSUFRGS – Gestão 2011/2013, conforme calendário abaixo:

**19/10/11** – Aprovação do Regimento Eleitoral pelo Conselho de Delegados da ASSUFRGS

**20 a 27/10/11** – Período de inscrições das chapas, encaminhadas a Comissão Eleitoral junto a Secretaria da ASSUFRGS – Av. João Pessoa, 1392, Porto Alegre/RS, das 9h às 18h.

**31/10/11** – \* Publicação das chapas concorrentes inscritas, até às 12h (meio-dia). \*Prazo para interposição de recursos, até às 17h30min. encaminhados à Comissão Eleitoral, junto à Secretaria da ASSUFRGS.

\* Homologação das inscrições das chapas concorrentes pela Comissão Eleitoral, às 18 horas.

\* Sorteio das Chapas e do calendário de utilização dos espaços e carros, às 18h30min.

**01/11 a 25/11/11** – Período da campanha eleitoral.

Obs.: Qualquer atividade de campanha eleitoral deverá encerrar-se, impreterivelmente, às 18h do dia 25/11.

**21 e 22/11/11** – Inscrições de fiscais de chapa, encaminhadas à Comissão Eleitoral.

**29/11/11** – \* Eleição para Coordenação da ASSUFRGS das 8h30min às 18h.

\*Escrutínio imediato após a chegada de todos os relatórios de urnas eleitorais após às 18h.

**30/11/11** – Prazo para interposição de recursos, das 12h às 18h.

**1/12/11** – Divulgação oficial do resultado da eleição até às 18h.

**02/12/11** – Entrega da lista dos representantes das chapas que assumirão a nova coordenação nos termos do Art. 22 do Estatuto da ASSUFRGS, às 14h no Auditório da ASSUFRGS – Av. João Pessoa, 1392.

**23/12/11** – Posse da Coordenação da ASSUFRGS – Gestão 2011/2013.

Comissão Eleitoral: Teresinha da Costa Fraga (Presidente); Sílvia Fernanda Peçanha Martins (Vice-Presidente); Paulo Antonioli (Secretário); Mara Maria Soares Camargo; Patrícia Helena Xavier dos Santos; Sônia Meri Fagundes e Yara Coelho Carbonell.

Porto Alegre, 19 de outubro de 2011.

Veja mais informações [www.assufrgs.com.br](http://www.assufrgs.com.br)

## FESTA DAS CRIANÇAS

### Alegria e descontração marcaram a Festa das Crianças da ASSUFRGS

Crianças de todas as idades lotaram a sede Campestre da ASSUFRGS, na tarde do dia 15 de outubro. A criançada brincou em mais de 15 brinquedos e além disso, puderam saborear; algodão doce, churrros, cachoro quente, pipoca, picolé, bolo, pastel e refrigerante.

Segundo a equipe da ASSUFRGS que organizou o evento "a Festa das Crianças é um marco na história da entidade e esse ano superou as expectativas". A Coordenação agradece e parabeniza à todos envolvidos na organização.



### ATENÇÃO!

## Recadastramento de associados

Em virtude da modernização do sistema operacional da nossa entidade e também por exigência do SIAPE, tendo a ASSUFRGS como CONSIGNATÁRIA, estaremos realizando o recadastramento de todos os associados.

Considerando que houveram muitas dúvidas quanto ao procedimento da Nova Ficha Cadastral, estaremos providenciando plantões nas Unidades (acompanhar via página e outros informativos), com apoio do Conselho de Delegados, além do atendimento na Sede da João Pessoa, 1392, no horário das 8h às 17h30min e na Subsede do Campus do vale no horário das 10h às 15h30min. Desta forma o recadastramento iniciará no dia 05/10/2011, quarta-feira.

Neste sentido conclamamos os associados para acompanharem pela página da ASSUFRGS o agendamento destes plantões.

### OS DOCUMENTOS NECESSÁRIOS SÃO:

Ficha Cadastral preenchida e assinada, cópia do cabeçalho contacheque (para quem já é sócio), para novos sócios- contacheque (obrigatório).

Comprovante de endereço: conta de água, luz, telefone, correspondência, banco, etc. (cópia ou o que for melhor para o sócio, precisamos somente para visualizar).

Cópia do Cabeçalho do extrato bancário (somente para quem utiliza o convênio em débito automático bancário). Inicialmente o Conselho de Delegados decidiu pelo cartão bancário, porém algumas instituições utilizam dígitos de controle interno do banco juntamente a conta, ficando difícil identificar o número correto da conta corrente.

### Para quem já é sócio e reside fora de Porto Alegre/Intermunicipal/Interstadual

Poderá solicitar via email([convenio@assufrgs.com.br](mailto:convenio@assufrgs.com.br)), ficha cadastral preencher as informações solicitadas, assinar, Scanear e nos retornar via email, juntamente com demais documentos solicitados acima scaneados ou ainda via correio pelo seguinte endereço: ASSUFRGS – Av. João Pessoa nº 1392 – Bairro – Santana – CEP:90040-001. A/C. Setor de Convênios.

Publicação da Associação dos Servidores da UFRGS, UFCSPA e IFRS Gestão 2009 / 2011

Expediente **ASSUFRGS** FASUBRA

[www.assufrgs.com.br](http://www.assufrgs.com.br) [secretaria@assufrgs.com.br](mailto:secretaria@assufrgs.com.br)

[imprensa@assufrgs.com.br](mailto:imprensa@assufrgs.com.br)

**Coordenação Geral:** Bernadete Menezes (Berna), Silvío Corrêa e José Luis Rockenbach (Neco)  
**Administração e Finanças:** Maria Schirlei Funk Cassel  
**Educação Política e Sindical:** Fabiano Porto Rosa e Joana de Oliveira  
**Saúde e Segurança do Trabalhador:** Vânia Regina Guimarães Pinto  
**Divulgação e Imprensa:** Maribel dos Santos Nunes e Igor Corrêa Pereira  
**Cultura, Esporte e Lazer:** Mozarte Simões da Costa e Maria de Lourdes Oliveira Ambrosio  
**Jurídica e Relação de Trabalho:** Miguel Angelo Ribeiro e Ângela Fernandes da Silva  
**Assuntos de Aposentadoria:** Maria Luiza Silva da Silva e Mauro José dos Anjos

**Edição, Jornalista Responsável e Projeto Gráfico:**  
 Jornalista - Raquel Carlucho -  
**Impressão:** RML Gráfica  
**Tiragem:** 1.500 exemplares.



Os textos assinados não representam, necessariamente a opinião da Assufrgs e são de responsabilidade de seus autores.